

# LICENCIAMIENTO INSTITUCIONAL



# INTRODUCCIÓN

La Universidad debe ser el espacio de formación del pensamiento crítico, que a través del desarrollo de la investigación y la innovación, busque solucionar los problemas de la sociedad y contribuir al desarrollo económico y social del país, mediante la mejora de las competencias de sus estudiantes.

Si bien se hace cada vez más necesaria la incorporación de valores ciudadanos en la reflexión académica, así como el logro de una generación profesional con competencias pertinentes con el entorno; se evidencia que la expansión de la oferta educativa y el incremento del acceso a la misma no produjeron la mejora de la calidad educativa universitaria. Un ejemplo de esto es que cuatro de cada diez jóvenes egresados peruanos están subempleados, lo cual influye en la baja productividad del país.

Para revertir esta situación es necesario que los actores del Sistema Universitario, conformado por el Estado, el sector privado, la sociedad civil y los demás órganos competentes cumplan su rol. La Superintendencia Nacional de Educación Superior Universitaria (SUNEDU), en el marco del licenciamiento, ha dado el primer paso: verificar que las universidades públicas y privadas cumplan con las Condiciones Básicas de Calidad (CBC).

En línea con lo anterior, las CBC buscan asegurar que los estudiantes obtengan el servicio educativo que esperan: uno con docentes calificados y a disposición de los estudiantes, laboratorios y talleres debidamente implementados, bibliotecas físicas y virtuales actualizadas, bolsas de trabajo, entre otros aspectos.

Sumando esfuerzos con otros actores, lograremos, en un futuro cercano, contar con profesionales innovadores y calificados que apliquen nuevas tecnologías en el sector privado, así como en la gestión pública; es decir que su formación integral y perfeccionamiento continuo, los convierta en agentes de cambio de nuestra sociedad.

Estamos convencidos que solo a través del diálogo y el trabajo conjunto lograremos la educación de calidad que el Perú necesita.

**Lorena Masías Quiroga.**  
Superintendente de la SUNEDU

## LA UNIVERSIDAD PERUANA EN CIFRAS

### Nº DE UNIVERSIDADES POR REGIÓN Y TIPO DE GESTIÓN

Nº	Regiones	Pública	Privada	Total
1	Amazonas	2	1	3
2	Áncash	2	2	4
3	Apurímac	2	1	3
4	Arequipa	1	6	7
5	Ayacucho	2	1	3
6	Cajamarca	3	1	4
7	Cusco	2	4	6
8	Huancavelica	2	1	3
9	Huánuco	2	1	3
10	Ica	1	2	3
11	Junín	3	5	8
12	La Libertad	2	6	8
13	Lambayeque	1	5	6
14	Lima	12	45	57
15	Loreto	2	3	5
16	Madre de Dios	1	0	1
17	Moquegua	1	1	2
18	Pasco	1	0	1
19	Piura	2	1	3
20	Puno	2	2	4
21	San Martín	1	0	1
22	Tacna	1	2	3
23	Tumbes	1	0	1
24	Ucayali	2	1	3
	<b>Total</b>	<b>51</b>	<b>91</b>	<b>142</b>



Fuente: SUNEDU

### Nº DE PROGRAMAS POR REGIÓN (SEGÚN TIPO DE GESTIÓN Y GRADO ACADÉMICO)

Nº	Regiones	Nº de Univs.	Pregrado	Maestría	Doctorado	Total
1	Amazonas	3	35	13	4	52
2	Áncash	4	199	111	47	357
3	Apurímac	3	72	21	4	97
4	Arequipa	7	190	156	32	378
5	Ayacucho	3	61	58	5	124
6	Cajamarca	4	176	47	11	234
7	Cusco	6	106	82	18	206
8	Huancavelica	3	37	32	6	75
9	Huánuco	3	91	75	14	180
10	Ica	3	149	48	19	216
11	Junín	8	209	133	17	359
12	La Libertad	8	217	202	47	466
13	Lambayeque	6	199	90	19	308
14	Lima	57	1275	1265	182	2722
15	Loreto	5	105	56	12	173
16	Madre de Dios	1	29	0	0	29
17	Moquegua	2	47	38	3	88
18	Pasco	1	57	35	4	96
19	Piura	3	149	85	17	251
20	Puno	4	126	110	28	264
21	San Martín	1	100	32	8	140
22	Tacna	3	82	49	16	147
23	Tumbes	1	41	19	7	67
24	Ucayali	3	49	33	13	95
	<b>Total general</b>	<b>142</b>	<b>3801</b>	<b>2790</b>	<b>533</b>	<b>7124</b>

 = Posgrado

### Nº DE PROGRAMAS ACADÉMICOS POR GESTIÓN

	Privada	Pública	Total
Pregrado	2 726	1 075	3 801
Maestría	1 506	1 284	2 790
Doctorado	268	265	533
<b>Total</b>	<b>4 500</b>	<b>2 624</b>	<b>7 124</b>

 = Posgrado

Fuente: SUNEDU

### Nº DE PROGRAMAS DE PREGRADO POR FAMILIA PROFESIONAL

Familia Profesional	Nº
Ciencias Sociales, Comerciales y Derecho	1 338
Ingeniería, Industria y Construcción	916
Educación	642
Ciencias de la Salud	515
Ciencias Naturales, Exactas y de la Computación	146
Agropecuaria y Veterinaria	127
Humanidades y Arte	117
<b>Total</b>	<b>3 801</b>

# HISTORIA

del modelo de licenciamiento institucional

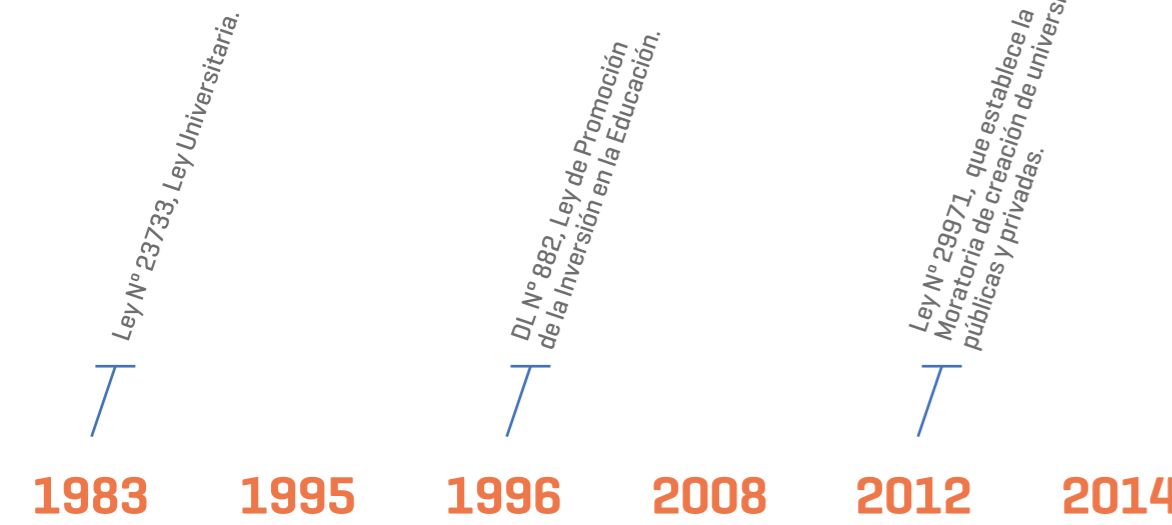

## SOCIALIZACIÓN DE LA MATRIZ DE INDICADORES DE LAS CBC

OCTUBRE 2015 - NOVIEMBRE 2015  
Socialización de los indicadores de las CBC con universidades públicas y privadas, con el Sistema Nacional de Evaluación, Acreditación y Certificación de la Calidad Educativa-SINEACE y con el Consejo Nacional de Educación-CNE.



## SESIONES DE ORIENTACIÓN PARA LA PRESENTACIÓN DE LA SOLICITUD DE LICENCIAMIENTO INSTITUCIONAL

ENERO 2016 - DICIEMBRE 2016  
Sesiones de orientación en Áncash, Arequipa, Ayacucho, Cajamarca, Chiclayo, Cusco, Junín, Lima, Tacna y San Martín.



**9 UNIVERSIDADES LICENCIADAS**  
DICIEMBRE 2016

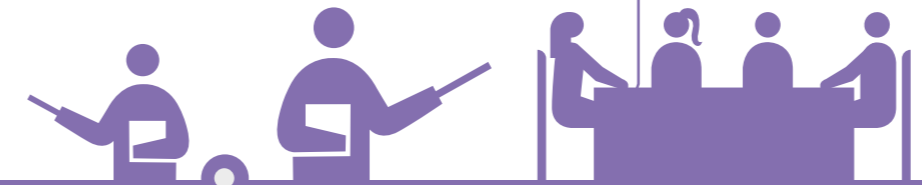

## PRESENTACIÓN DEL MODELO DE LICENCIAMIENTO INSTITUCIONAL

DICIEMBRE 2015 - DICIEMBRE 2016  
Presentación del Modelo de Licenciamiento Institucional en Arequipa, Ayacucho, La Libertad, Lima, Puno y Tumbes.

★ **MARZO**  
Entrega de la primera licencia de Funcionamiento Institucional.

2015

2016

## ALREDEDOR DEL MUNDO

la educación superior es supervisada por el Estado

- ESTADOS UNIDOS**  
Cada estado tiene procesos de Licenciamiento independientes.
- MÉXICO**  
1990 Evaluación y Acreditación.
- CHILE**  
1990 Evaluación.  
2008 Licenciamiento.
- BRASIL**  
1993 Evaluación Institucional.
- ARGENTINA**  
1995 Evaluación y Acreditación.
- COLOMBIA**  
2003 Registro Calificado.
- ECUADOR**  
2008 Evaluación de la Calidad.
- ESPAÑA**  
2011 Agencia Nacional de Evaluación de la Calidad.
- AUSTRALIA**  
2011 Estándares de Calidad.

# SISTEMA DE EDUCACIÓN SUPERIOR UNIVERSITARIA

Para lograr una Educación Superior Universitaria de calidad, es necesario que las instituciones que forman parte del entorno de las universidades públicas y privadas: Minedu, Concytec, Ministerio de Economía, sector privado y organizaciones de la sociedad civil, cumplan su rol.

Estos actores interdependientes y vinculados directa e indirectamente con el funcionamiento de la Universidad, deben generar las sinergias necesarias en beneficio de los estudiantes, esto con el objetivo de favorecer el incremento de la empleabilidad y la mejora de la productividad, ejerciendo una ciudadanía activa.

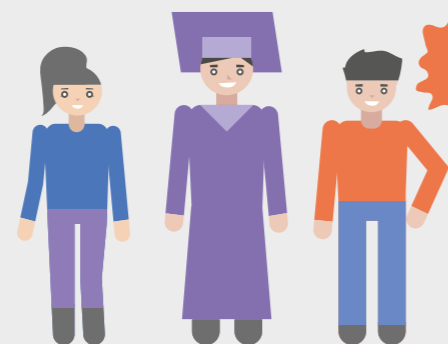

INCREMENTAR EMPLEABILIDAD

MEJORAR PRODUCTIVIDAD

EJERCER CIUDADANÍA

MEJORAR COMPETENCIAS

GENERAR CONOCIMIENTO E INNOVACIÓN

FOMENTAR LA EDUCACIÓN CIUDADANA



\*(Organizaciones no Gubernamentales-ONG's, colegios profesionales, asociaciones de ciudadanos, entre otros.)

# ETAPAS DEL PROCEDIMIENTO DE LICENCIAMIENTO

120 DÍAS HÁBILES

45 días hábiles

## REVISIÓN DOCUMENTARIA

Presentación de Solicitud de Licenciamiento Institucional

Revisión Documentaria

Informe de Revisión Documentaria

Plazo máximo de adecuación

DIC 2017

APRUEBA NO APRUEBA

45 días hábiles

## VERIFICACIÓN PRESENCIAL CBC

Designación de evaluadores y notificación de visita

Visita de Verificación<sup>1</sup>

Informe de Visita de Verificación

Plazo máximo de adecuación

DIC 2017

APRUEBA NO APRUEBA

30 días hábiles

## EMISIÓN DE RESOLUCIÓN

Revisión del expediente de la universidad

Emisión de Resolución<sup>2</sup>

NOTIFICACIÓN DE LA RESOLUCIÓN

1. La verificación presencial se realiza en base a 24 de los 55 indicadores de las Condiciones Básicas de Calidad - CBC [ 2 de la Cond I, 14 de la Cond III, 7 de la Cond VI, y 1 de la Cond VII]

2. El Consejo Directivo es el encargado de emitir la resolución.

# PLAN DE IMPLEMENTACIÓN PROGRESIVA DEL LICENCIAMIENTO

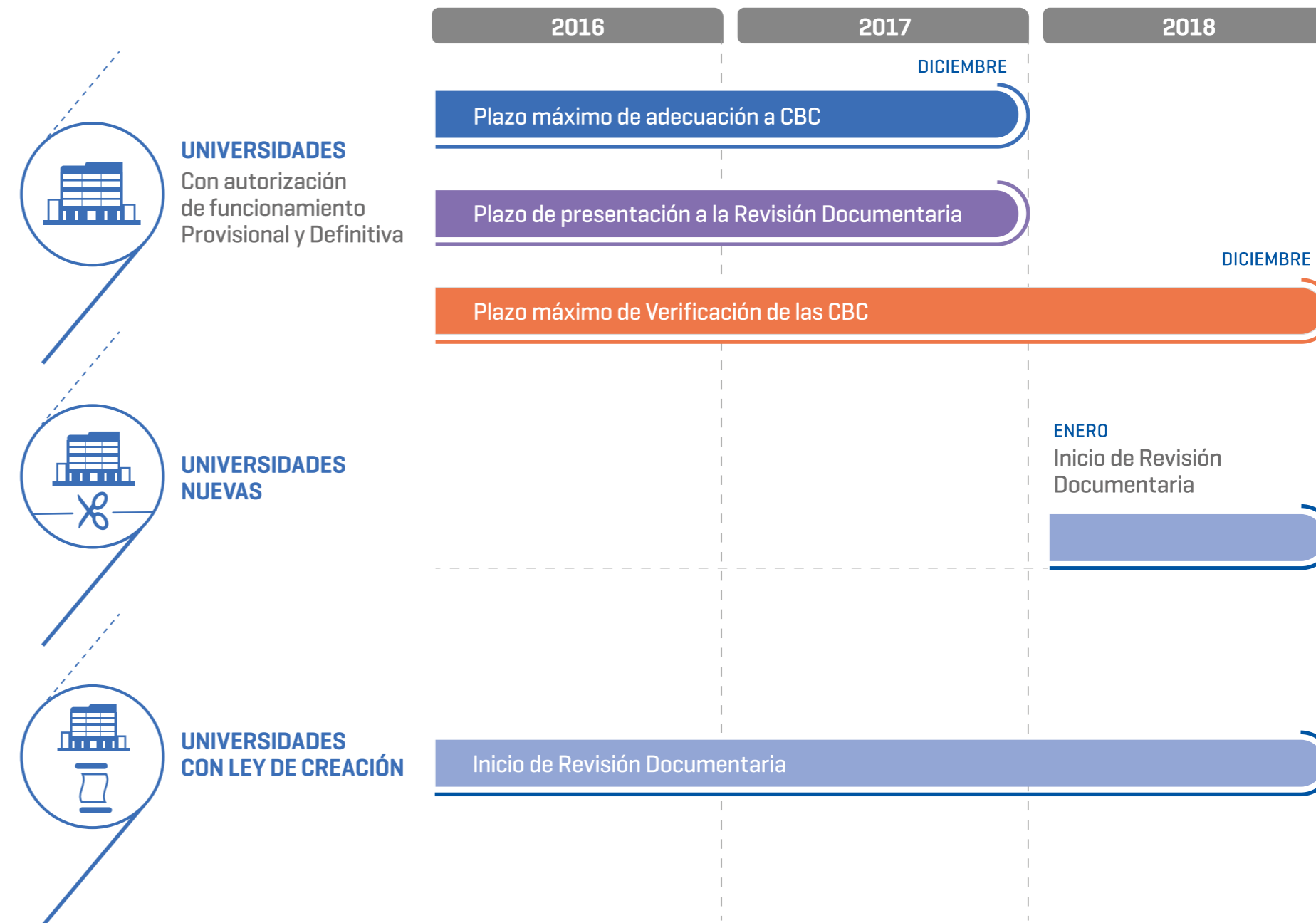



# CONSTRUYENDO EL DIÁLOGO

Estamos convencidos de que solo a través del diálogo y el intercambio de experiencias se puede mejorar la calidad del servicio educativo y fortalecer, de manera conjunta, el sistema universitario que nuestros estudiantes merecen.

Desde octubre del 2015 a diciembre del 2016 hemos:

- Realizado **41** sesiones de orientación, **6** socializaciones y **8** presentaciones del modelo de Licenciamiento con participantes de **24** regiones.
- Visitado **16** regiones [Amazonas, Áncash, Arequipa, Ayacucho, Cajamarca, Cusco, Junín, La Libertad, Lambayeque, Lima, Piura, Puno, San Martín, Tacna y Tumbes].
- Orientado a **138** universidades sobre el Procedimiento de Licenciamiento Institucional.
- Dialogado con **2000** personas entre autoridades, técnicos de universidades y expertos educativos.





# GRUPOS DE IMPLEMENTACIÓN DEL LICENCIAMIENTO



Universidad Pública



Universidad Privada



Licencia aprobada



Universidades que ya presentaron su solicitud de licenciamiento institucional

\*Las Universidades con Ley de Creación no están contabilizadas en los grupos de implementación, pero pueden presentar su solicitud en cualquiera de los grupos de implementación de licenciamiento, de acuerdo a la capacidad operativa de la SUNEDU.

GRUPO 1	15 dic. 2015 - 26 feb. 2016	REGIÓN
1	Univ. Nacional Mayor de San Marcos	Lima
2	Univ. Nacional de San Cristóbal de Huamanga	Ayacucho
3	Univ. Nacional de San Antonio Abad del Cusco	Cusco
4	Univ. Católica del Perú	Lima
5	Univ. Peruana Cayetano Heredia	Lima
6	Univ. Católica de Santa María	Arequipa
7	Univ. del Pacífico	Lima
8	Univ. de Lima	Lima
9	Univ. Privada de Ica S.A.	Ica
10	Univ. Nacional Intercultural de la Amazonía	Ucayali
11	Univ. para el Desarrollo Andino	Huancavelica
12	Univ. Sergio Bernales S.A.C.	Lima
13	Univ. Privada de Pucallpa	Ucayali
14	Univ. Nacional Tecnológica de Lima Sur	Lima

GRUPO 2	15 abr. 2016 - 15 may. 2016	REGIÓN
15	Univ. Nacional de Trujillo	La Libertad
16	Univ. Nacional de San Agustín	Arequipa
17	Univ. Nacional de Ingeniería	Lima
18	Univ. Nacional San Luis Gonzaga	Ica
19	Univ. de San Martín de Porres	Lima
20	Univ. Femenina del Sagrado Corazón	Lima
21	Univ. Inca Garcilaso de la Vega	Lima
22	Univ. de Piura	Piura
23	Univ. Ricardo Palma	Lima
24	Univ. Nacional José María Arguedas	Apurímac
25	Univ. Autónoma de Ica S.A.C.	Ica
26	Univ. Peruana Simón Bolívar	Lima
27	Univ. Privada San Carlos	Puno
28	Univ. Peruana del Oriente S.A.C.	Loreto
29	Univ. de Ciencias y Humanidades	Lima

*LEY DE CREACIÓN		REGIÓN
Univ. Nacional Autónoma de Huanta		Ayacucho

GRUPO 3	15 jul. 2016 - 15 ago. 2016	REGIÓN
30	Univ. Nacional del Centro del Perú	Junín
31	Univ. Nacional Agraria La Molina	Lima
32	Univ. Nacional de la Amazonía Peruana	Loreto
33	Univ. Nacional del Altiplano	Puno
34	Univ. Andina Néstor Cáceres Velásquez	Puno
35	Univ. Peruana Los Andes	Junín
36	Univ. Peruana Unión	Lima
37	Univ. Andina del Cusco	Cusco
38	Univ. Tecnológica de los Andes	Apurímac
39	Univ. Peruana de Integración Global	Lima
40	Univ. Autónoma del Perú	Lima
41	Univ. Jaime Bausate y Meza	Lima
42	Univ. Privada Juan Mejía Baca	Lambayeque
43	Univ. Peruana del Centro	Junín
44	Univ. Privada Arzobispo Loayza	Lima
45	Univ. Nacional de Moquegua	Moquegua

GRUPO 4	15 set. 2016 - 15 oct. 2016	REGIÓN
46	Univ. Nacional de Piura	Piura
47	Univ. Nacional de Cajamarca	Cajamarca
48	Univ. Nacional Federico Villarreal	Lima
49	Univ. Nacional Agraria de la Selva	Huánuco
50	Univ. Privada de Tacna	Tacna
51	Univ. Particular de Chiclayo	Lambayeque
52	Univ. Católica Los Ángeles de Chimbote	Ancash
53	Univ. San Pedro	Ancash
54	Univ. Privada Antenor Orrego	La Libertad
55	Univ. De Huánuco	Huánuco
56	Univ. Le Cordon Bleu	Lima
57	Univ. Privada de Huancayo "Franklin Roosevelt"	Junín
58	Univ. de Lambayeque	Lambayeque
59	Univ. de Ciencias y Artes de América Latina	Lima
60	Univ. Peruana de Arte Orval	Lima
61	Univ. Ciencias de la Salud	Arequipa
62	Univ. Nacional de Juliaca	Puno

GRUPO 5	02 ene. 2017 - 02 feb. 2017	REGIÓN
63	Univ. Nacional Hermilio Valdizán	Huánuco
64	Univ. Nacional de Educación Enrique Guzmán y Valle	Lima
65	Univ. Nacional Daniel Alcides Carrión	Pasco
66	Univ. Nacional del Callao	Callao
67	Univ. José Carlos Mariátegui	Moquegua
68	Univ. Privada Marcelino Champagnat	Lima
69	Univ. Científica del Perú	Loreto
70	Univ. César Vallejo	La Libertad
71	Univ. Privada del Norte	La Libertad
72	Univ. Peruana de Ciencias Aplicadas	Lima
73	Univ. Privada de la Selva Peruana	Loreto
74	Univ. de Ayacucho Federico Froebel	Ayacucho
75	Univ. San Andrés	Lima
76	Univ. Privada Juan Pablo II	Lima
77	Univ. Peruana Austral del Cusco	Cusco
78	Univ. Peruana de Investigación y Negocios	Lima
79	Univ. Nacional de Jaén	Cajamarca

GRUPO 6	15 mar. 2017 - 15 abr. 2017	REGIÓN
80	Univ. Nacional José Faustino Sánchez Carrión	Lima
81	Univ. Nacional Pedro Ruiz Gallo	Lambayeque
82	Univ. Nacional Jorge Basadre Grohmann	Tacna
83	Univ. Nacional Santiago Antúñez de Mayolo	Áncash
84	Univ. Privada San Ignacio de Loyola	Lima
85	Univ. Alas Peruanas	Lima
86	Univ. Privada Norbert Wiener	Lima
87	Univ. Católica San Pablo	Arequipa
88	Univ. Privada San Juan Bautista S.A.C.	Lima
89	Univ. Tecnológica del Perú	Lima
90	Univ. Privada Leonardo Da Vinci S.A.C.	La Libertad
91	Univ. Interamericana para el desarrollo	Lima
92	Univ. Autónoma San Francisco	Arequipa
93	Univ. La Salle	Arequipa
94	Univ. de Ingeniería y Tecnología	Lima
95	Univ. Latinoamericana Cima	Tacna
96	Univ. Nacional de Cañete	Lima

GRUPO 7	15 jun. 2017 - 15 jul. 2017	REGIÓN
97	Univ. Nacional de Ucayali	Ucayali
98	Univ. Nacional de San Martín	San Martín
99	Univ. Nacional de Tumbes	Tumbes
100	Univ. Nacional del Santa	Áncash
101	Univ. Científica del Sur	Lima
102	Univ. Continental	Junín
103	Univ. Católica Santo Toribio de Mogrovejo	Lambayeque
104	Univ. Privada Antonio Guillermo Urrelo	Cajamarca
105	Univ. Señor de Sipán	Lambayeque
106	Univ. Católica Sedes Sapientiae	Lima
107	Univ. Nacional Autónoma de Chota	Cajamarca
108	Univ. Privada Autónoma del Sur	Arequipa
109	Univ. Privada de Trujillo	La Libertad
110	Univ. de la Amazonía Mario Peláez Bazán	Amazonas
111	Univ. María Auxiliadora	Lima
112	Univ. Global del Cusco	Cusco
113	Univ. Privada Peruano Alemana S.A.C.	Lima

GRUPO 8	15 set. 2017 - 15 oct. 2017	REGIÓN
114	Univ. Nacional de Huancavelica	Huancavelica
115	Univ. Nacional Amazónica de Madre de Dios	Madre de Dios
116	Univ. Nacional Toribio Rodríguez de Mendoza de Amazonas	Amazonas
117	Univ. Nacional Micaela Bastidas de Apurímac	Apurímac
118	Univ. Católica de Trujillo Benedicto XVI	La Libertad
119	Univ. Peruana de Ciencias e Informática	Lima
120	Univ. Peruana de las Américas	Lima
121	Univ. Antonio Ruiz de Montoya	Lima
122	Univ. ESAN	Lima
123	Univ. Privada Telesup	Lima
124	Univ. Nacional de Barranca	Lima
125	Univ. Nacional de Frontera	Piura
126	Univ. Marítima del Perú	Callao
127	Univ. Privada Sise	Lima
128	Univ. Privada Líder Peruana	Cusco
129	Univ. Santo Domingo de Guzmán	Lima
130	Univ. Santo Tomás de Aquino de Ciencia e Integración	Junín

# UNIVERSIDADES PÚBLICAS

Pasos para lograr el licenciamiento institucional



01

Evaluar si se cumple con las CBC

Desarrollar un plan para cumplir las CBC

La universidad es la encargada de realizar estas acciones

La Dirección General de Educación Superior Universitaria brinda asesoría técnica

02

Las universidades priorizan sus partidas presupuestarias para el cumplimiento de su plan de actividades

El Ministerio de Economía y Finanzas (MEF) es quien otorga el presupuesto

03

Ejecutar actividades para cumplir con las CBC

La universidad es la encargada de gestionar e implementar su plan de actividades

04

SUNEDU absuelve las consultas de las universidades en lo que respecta a la solicitud de licenciamiento

La universidad es la encargada de presentarla

05

Otorgamiento de la licencia

El Consejo Directivo de la SUNEDU es la encargada de otorgarla

# CONDICIONES BÁSICAS DE CALIDAD

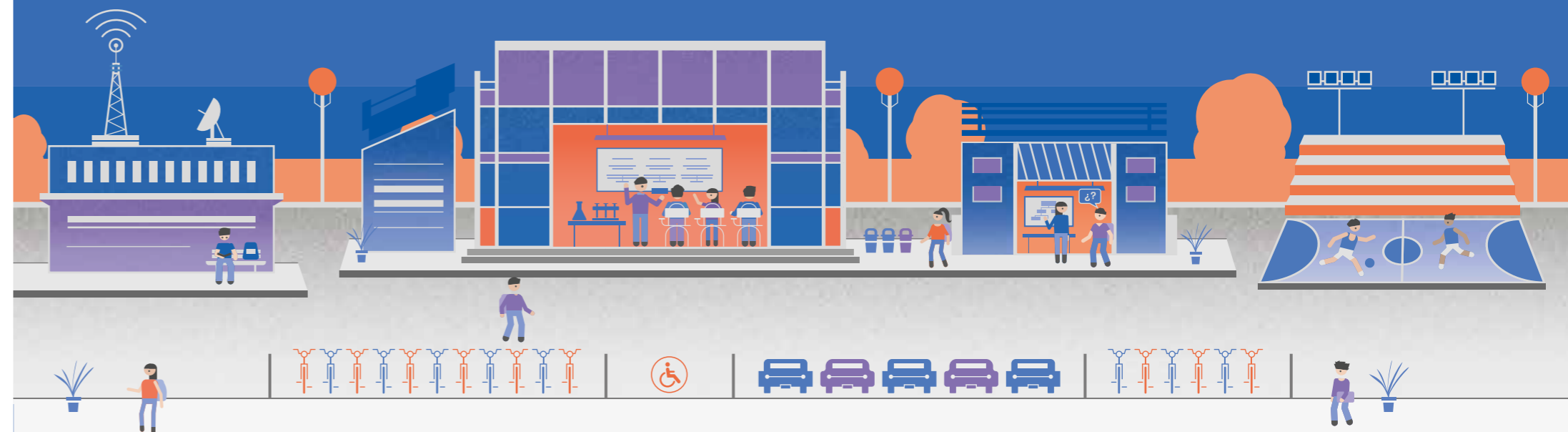

ELABORADO POR LA DIRECCIÓN DE LICENCIAMIENTO



SuneduPeru



@SuneduPeru



sunedu.peru



www.sunedu.gob.pe



licenciamiento.info@sunedu.gob.pe



Calle Aldabas 337, Santiago de Surco / (511) 500-3930



Sigamos trabajando para lograr que la universidad peruana forme los profesionales que el país necesita.

